



PŘEDSTAVENÍ

Lesního závodu ŽIDLOCHOVICE polesí SOUTOK

polesí SOUTOK

Rakousko

Slovensko

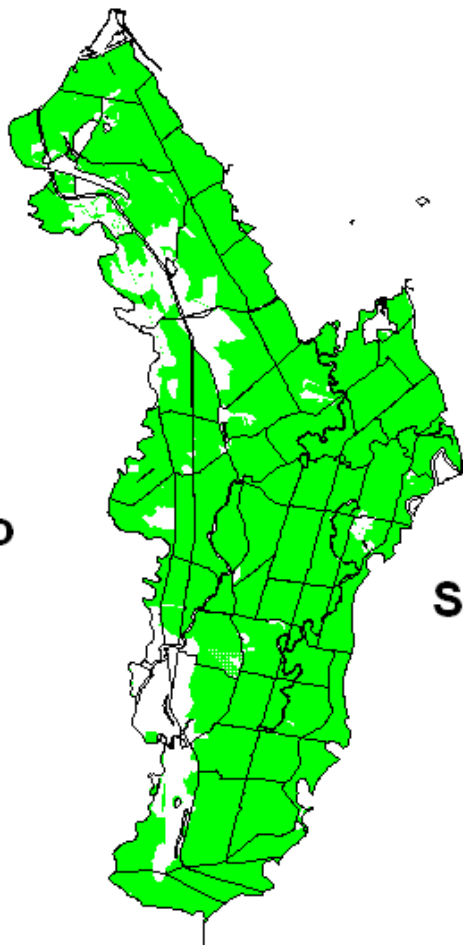

Základní údaje

- Výměra 4825 ha
- Porostní půda 3 478,88 ha
- Průměrná teplota 9,5°C
- Roční srážky 550 mm
- Soutok Moravy a Dyje 151 m n.m.
- Pohansko 156 m n.m.
- Na 14 km převýšení 5m – nejsou vrstevnice

Voda v lužním lese

- 1975 Projekt „Vodohospodářské úpravy Jižní Moravy.“
- Regulace řek Moravy a Dyje
- Ohrazování řek = vznik poldru
- Zabránění celoplošným záplavám, které přinášely vláhu a živiny
- Pokles hladiny spodní vody až o 150cm
- Staré porosty se nepřizpůsobily – usychání

Dyjská hráz za Lány 1980



Revitalizace

- Obnova odvodňovacích kanálů jako zavodňovacích v délce 50 km z 80 km.
- Vybudování náпустného objektu Brána
- Vybudování 27 příčných objektů (stavidel sklopných, dlužových a typu „Martínek“)
- Vybudování 35 propustků
- Vybudování K1, K2 a K3 s možností napuštění Bornovi jamy.

Hrúdy

- Hrúd = vyvýšené místo , kde zvěř hledá v době povodní útočiště (3 typy hrúdů)
- Přirozené – písečné lavice vzniklé činností řek
- Přirozené – váté pisky jako na LS Strážnice
- Umělé – navezená hlína

Umělý hrúd na Jochově palouku



Lužní les

dubové hospodářství

Plošné zastoupení dřevin

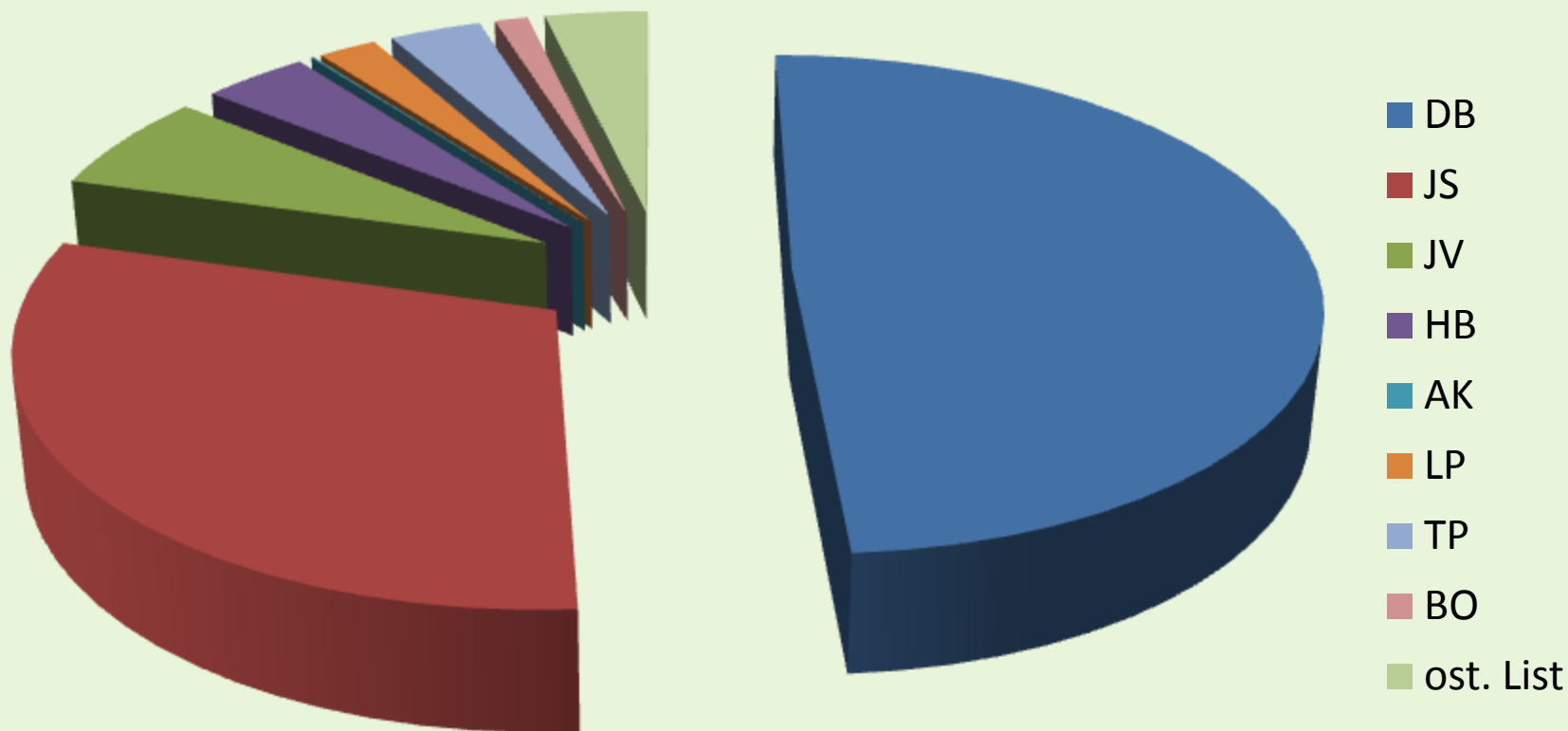

Všechno začíná u žaludu



Vykoupené osivo dubu letního



Síje DB v dávce 250 kg žaludů/ha



Klíčení žaludu



Síje po vzejítí-řady 170 cm od sebe



Dub letní



Dub cer



Dub červený



Takových rozměrů dosahují duby na polesí Soutok



Král Soutoku- obvod 815 cm



Zničený dub tesaříkem obrovským



Flóra Soutoku



Leknín bílý



Řezan pilolistý



Kosatec žlutý



Kosatec sibiřský



Kosatec různobarvý



Zaraza písečná



Podražec křovištní



Hořec hořepník



Bledule letní



Česnek hranatý



Modřenec okoličnatý



Podzimní krása-květy ocúnu



Fauna Soutoku



Tesařík obrovský



Tesařík alpský



Kozlíček vrbový



Roháč obecný



Nosorožík kapucínek



Zlatohlávek skvostný



Krasec měďák



Vodomil černý



Potápník vroubený



Ohniváček celíkový



Batolec duhový



Pestrokřídlec podražcový



Otakárek ovocný



Babočka bodláková



Babočka paví oko



Babočka admirál



Bělásek řeřichový



Žlutásek řešetlákový



Jasoň dymnivkový



Martináč hrušňový



Vážka podhorní



Vážka červená



Klínatka rohatá



Motýlice při páření



Kobylka zelená



Komár pisklavý



Komáří kalamita



Komáří larvy



Zásah proti komářím larvám



Okružák ploský



Bahenka živorodá



Plovatka bahenní



Velevrub malířský



Rak říční



Cejn perlový



Drsek menší



Hlaváč černoústý



Ježdík žlutý



Sekavec podunajský



Slunečnice pestrá



Tolstolobik bílý



Štika obecná 118 cm



Sumec velký 228 cm, 75 kg



Soutocká specialita



Užovka obecná



Slepýš křehký



Ještěrka obecná



Čolek podunajský



Kuňka obecná



Rosnička zelená



Skokan hnědý



Skokan zelený



Skokan ostronosý



Ropucha obecná



Blatnice skvrnitá(6-8 cm)



Pulec blatnice skvrnité(17 cm)



Čáp bílý



Čáp černý



Bažant obecný



Luňák řervený



Chřástal kropenatý



Volavka bílá



Kalous ušatý



Kačka strakatá



Orel královský na Soutoku hnízdí od r.1998



Orel mořský na Soutoku hnízdí od r. 2005



Ledňáček říční



Bobr evropský



Škody bobrem na břehových porostech



Topol černý o obvodu 540 cm



Bobr na hladině



Bobří hrad



Bobří skluzavka



Mlázina zničená bobrem



Třicetiletý porost zničený bobrem



Padesátiletá dubina poškozená bobrem



Bobří hráz



Brouk žijící na bobrovi



Zde mohl bobr způsobit těžký úraz



Bobr umělec



Pes ochranář



Nepůvodní příbuzný - nutrie



Veverka obecná



Zajíc polní



Liška obecná



Obora Soutok
je největší v ČR

4280 ha

Zvěř srnčí



Zvěř daňčí



Daněk-rekord obory Soutok 214 b CIC



Černý daněk



V oboře Soutok je i bílá daňčí zvěř



Zvěř jelení



Jelen 210,87 b CIC



Zvěř černá



Neobvyklé zbarvení černé zvěře



Selata



Výřad po úspěšné nahaňce



Zbraně kňoura



Liechtensteinové na Soutoku hospodařili 500 let



Abb. 53. Wappen der Liechtenstein von 1409

Sídlo ve Vaduz



Hrobka ve Vranově u Brna



Valtický zámek



Kníže Johan II. z Liechtensteina

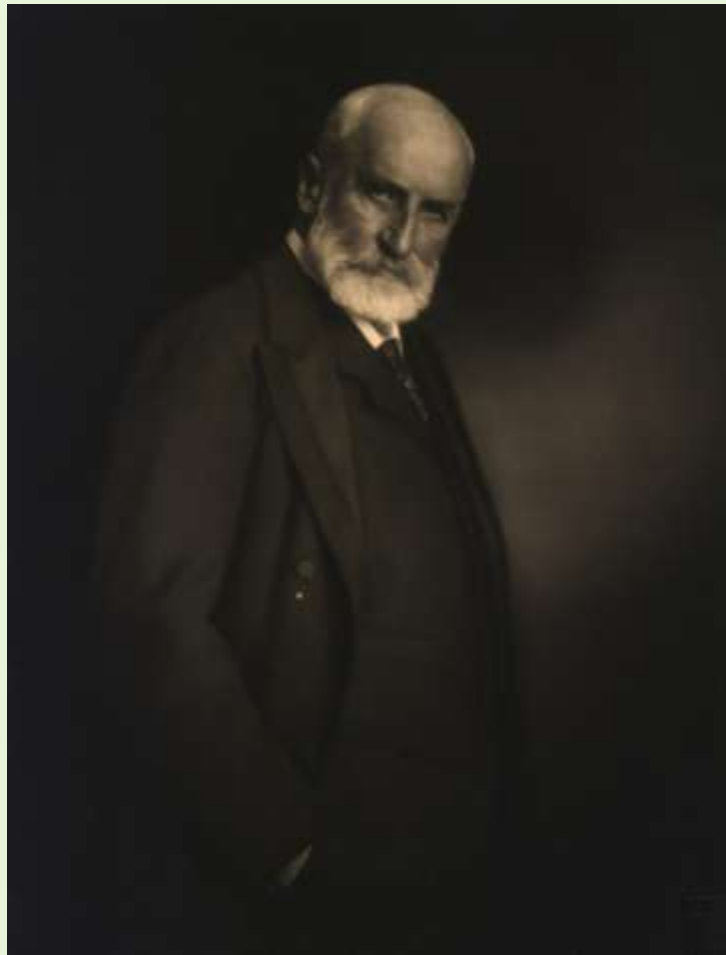

Kníže František s manželkou



Nejsilnější jelen ulovený knížetem Johanem v roce 1901

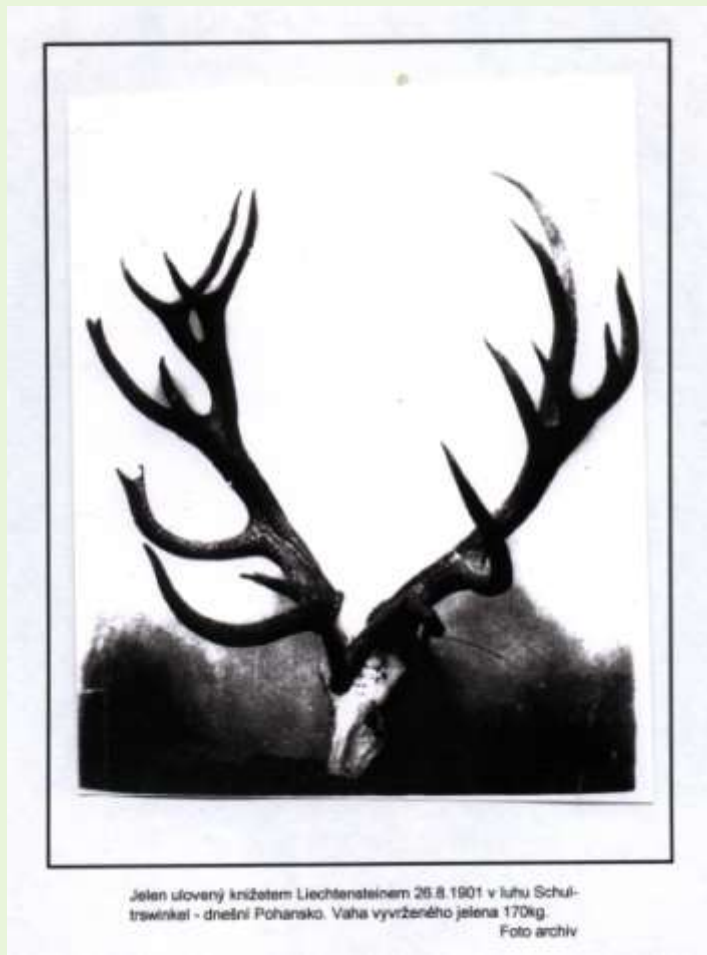

Lesní úřad v Břeclavi byl znám chovem barvářů



Lovčí Karel Schwetz (první zprava)



Před lovem se sloužila na Lánech mše



Lesní úřad v Břeclavi



Odvoz dřeva na pilu v Břeclavi na sáních



Nakládání topolové klády heverem na saně. Foto archiv

Odvoz dřeva povozem(kladaři)



Úzkorozchodná železnice (1906-1965)



Vozilo se dlouhé dříví



ale taky rovnané dříví



Nákres parní lokomotivy

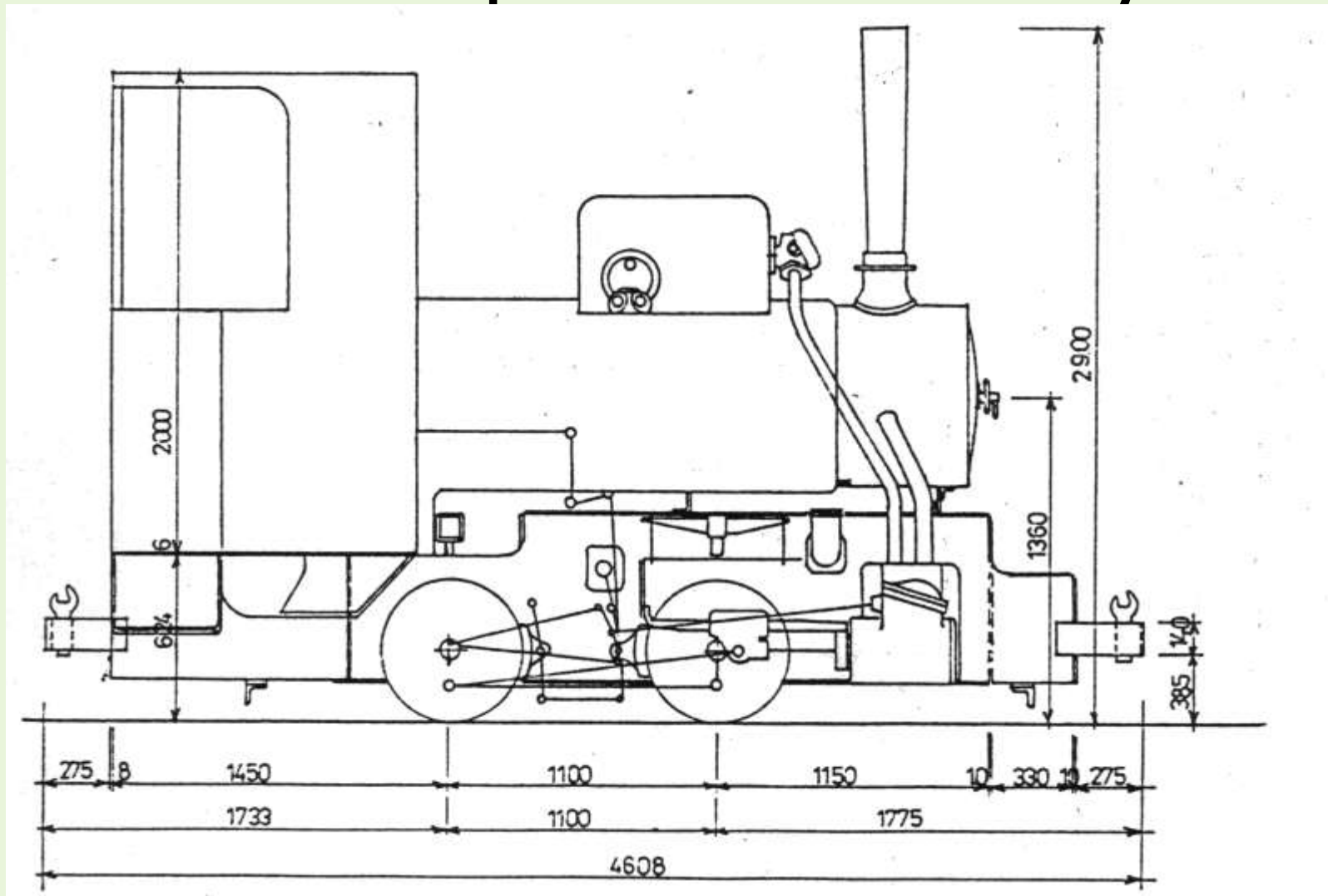

Na polesí v Lanžhotě byla psána kronika od roku 1897

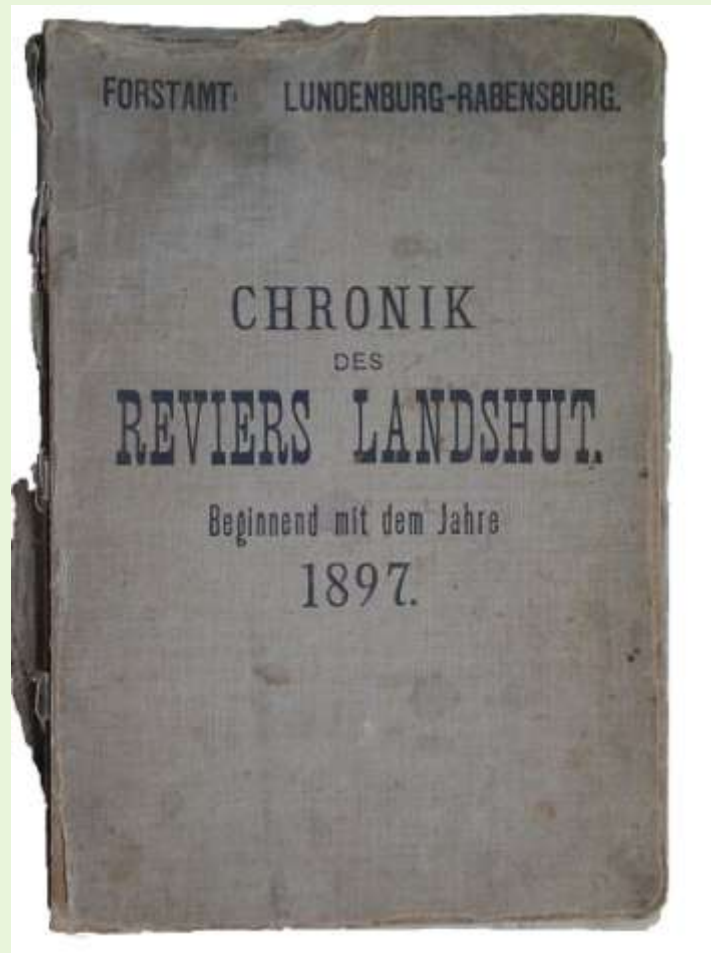

Rodopis

Dávěrné - Verteillich										
Hauptort Namen der Gemeinden	Lage des Forstes	Census Totales	Gesamtbestand Nennliche Eigenschaften				Bemerkungen sonstige Eigenschaften	Parasiten Bemerkungen	Anmerkungen	Datum
			Alte Bäume	Neue Bäume	Stamm- arten	Stamm- klassen				
Nová Ves	J	1000	1000	1000	1000	1000				am 31/12 1929

Dossatadní používání: Bisherige Verwendung:			Lesní ústí: Forstamt:																																																																											
V revíru: In Reviere:	V ústí In der Zahl von - Stk:	Rekvi: Jahre:	Lesní ústí: <i>Lomnice</i> Forstamt: <i>Hobruč</i> Revír: <i>Hobruč</i>																																																																											
<table border="1"> <tr> <td>1924</td> <td>12 400 - 11 999</td> <td>1000</td> </tr> <tr> <td>1925</td> <td>11 999 - 11 499</td> <td>1000</td> </tr> <tr> <td>1926</td> <td>11 499 - 10 999</td> <td>1000</td> </tr> <tr> <td>1927</td> <td>10 999 - 10 499</td> <td>1000</td> </tr> <tr> <td>1928</td> <td>10 499 - 9 999</td> <td>1000</td> </tr> <tr> <td>1929</td> <td>9 999 - 9 499</td> <td>1000</td> </tr> <tr> <td>1930</td> <td>9 499 - 8 999</td> <td>1000</td> </tr> <tr> <td>1931</td> <td>8 999 - 8 499</td> <td>1000</td> </tr> <tr> <td>1932</td> <td>8 499 - 7 999</td> <td>1000</td> </tr> <tr> <td>1933</td> <td>7 999 - 7 499</td> <td>1000</td> </tr> <tr> <td>1934</td> <td>7 499 - 6 999</td> <td>1000</td> </tr> <tr> <td>1935</td> <td>6 999 - 6 499</td> <td>1000</td> </tr> <tr> <td>1936</td> <td>6 499 - 5 999</td> <td>1000</td> </tr> <tr> <td>1937</td> <td>5 999 - 5 499</td> <td>1000</td> </tr> <tr> <td>1938</td> <td>5 499 - 4 999</td> <td>1000</td> </tr> <tr> <td>1939</td> <td>4 999 - 4 499</td> <td>1000</td> </tr> <tr> <td>1940</td> <td>4 499 - 3 999</td> <td>1000</td> </tr> <tr> <td>1941</td> <td>3 999 - 3 499</td> <td>1000</td> </tr> <tr> <td>1942</td> <td>3 499 - 2 999</td> <td>1000</td> </tr> <tr> <td>1943</td> <td>2 999 - 2 499</td> <td>1000</td> </tr> <tr> <td>1944</td> <td>2 499 - 1 999</td> <td>1000</td> </tr> <tr> <td>1945</td> <td>1 999 - 1 499</td> <td>1000</td> </tr> <tr> <td>1946</td> <td>1 499 - 999</td> <td>1000</td> </tr> <tr> <td>1947</td> <td>999 - 499</td> <td>1000</td> </tr> <tr> <td>1948</td> <td>499 - 0</td> <td>1000</td> </tr> </table>			1924	12 400 - 11 999	1000	1925	11 999 - 11 499	1000	1926	11 499 - 10 999	1000	1927	10 999 - 10 499	1000	1928	10 499 - 9 999	1000	1929	9 999 - 9 499	1000	1930	9 499 - 8 999	1000	1931	8 999 - 8 499	1000	1932	8 499 - 7 999	1000	1933	7 999 - 7 499	1000	1934	7 499 - 6 999	1000	1935	6 999 - 6 499	1000	1936	6 499 - 5 999	1000	1937	5 999 - 5 499	1000	1938	5 499 - 4 999	1000	1939	4 999 - 4 499	1000	1940	4 499 - 3 999	1000	1941	3 999 - 3 499	1000	1942	3 499 - 2 999	1000	1943	2 999 - 2 499	1000	1944	2 499 - 1 999	1000	1945	1 999 - 1 499	1000	1946	1 499 - 999	1000	1947	999 - 499	1000	1948	499 - 0	1000	<p>Nationale lesních hajných Hegernationale</p> <p>1924 ab 1/1 1917 und Forstamt Hobruč lang</p> <p>Summa mit 1/1 1917 26 Stk</p> <p>und Kieperjahre 24</p>
1924	12 400 - 11 999	1000																																																																												
1925	11 999 - 11 499	1000																																																																												
1926	11 499 - 10 999	1000																																																																												
1927	10 999 - 10 499	1000																																																																												
1928	10 499 - 9 999	1000																																																																												
1929	9 999 - 9 499	1000																																																																												
1930	9 499 - 8 999	1000																																																																												
1931	8 999 - 8 499	1000																																																																												
1932	8 499 - 7 999	1000																																																																												
1933	7 999 - 7 499	1000																																																																												
1934	7 499 - 6 999	1000																																																																												
1935	6 999 - 6 499	1000																																																																												
1936	6 499 - 5 999	1000																																																																												
1937	5 999 - 5 499	1000																																																																												
1938	5 499 - 4 999	1000																																																																												
1939	4 999 - 4 499	1000																																																																												
1940	4 499 - 3 999	1000																																																																												
1941	3 999 - 3 499	1000																																																																												
1942	3 499 - 2 999	1000																																																																												
1943	2 999 - 2 499	1000																																																																												
1944	2 499 - 1 999	1000																																																																												
1945	1 999 - 1 499	1000																																																																												
1946	1 499 - 999	1000																																																																												
1947	999 - 499	1000																																																																												
1948	499 - 0	1000																																																																												
<p>FÖRST LICHTENSTEINERES FORSTAMT BRECLAV,</p> <p>am 31. Decem. 1939</p> <p>10. 1. 39 1939</p> <p>1939</p>																																																																														

Stavby v dyjsko-moravském trojúhelníku

Lovecký zámek Pohansko

stavba zahájena 1809 dokončena 1812



Lovecký zámek Lány

ze stejné doby jako Pohansko

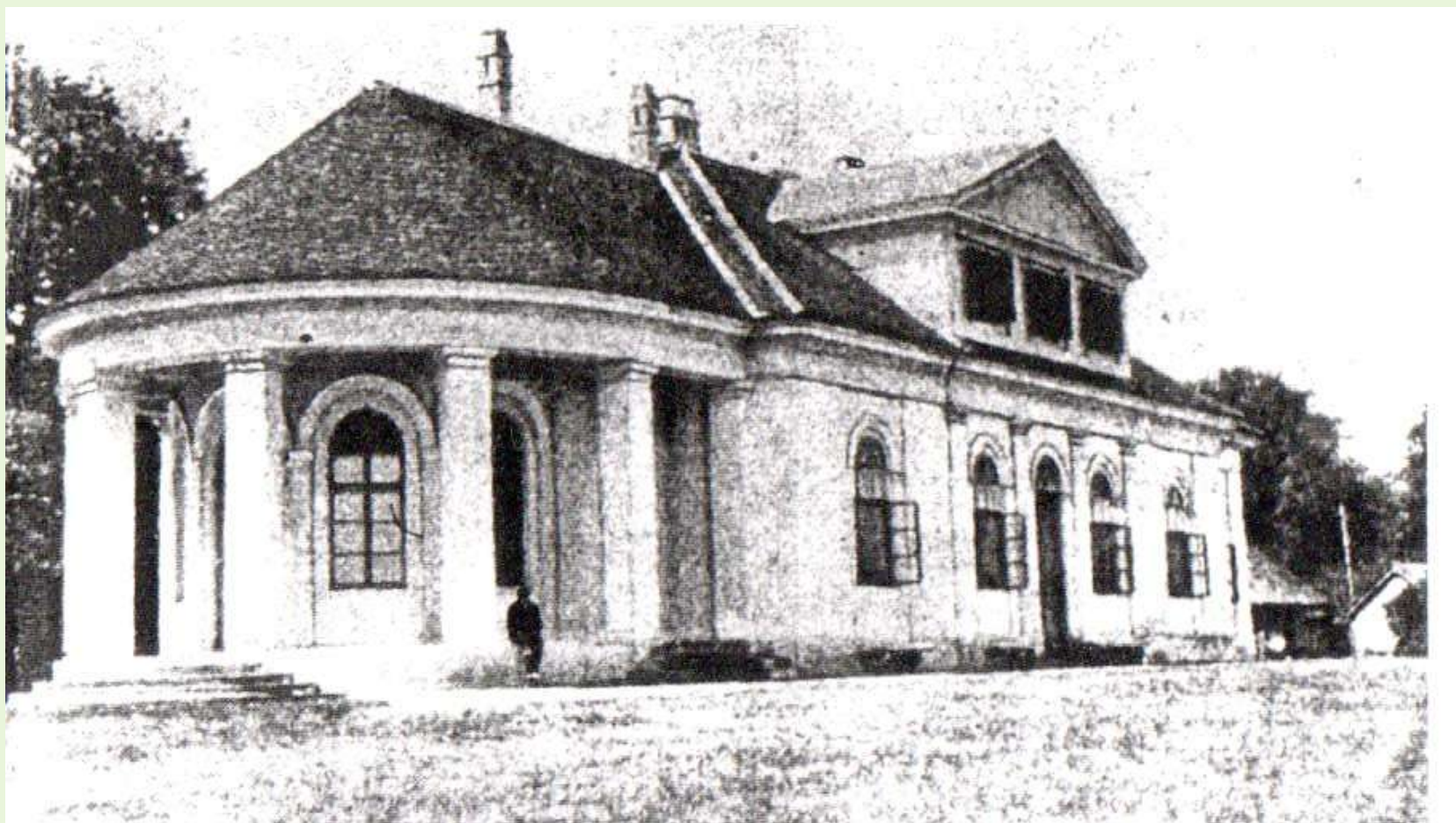

Velký ruský dům

Ze světové výstavy ve Vídni (1872) daroval ruský car, v roce 1946 shořel



Malý ruský dům

známý dnes jako lovecká chata Dúbravka



Zámeček Lanžhot

sídlo polesí Soutok , stavba zahájena 1890



Mosty na Dyji- Kačeni

1911



1939

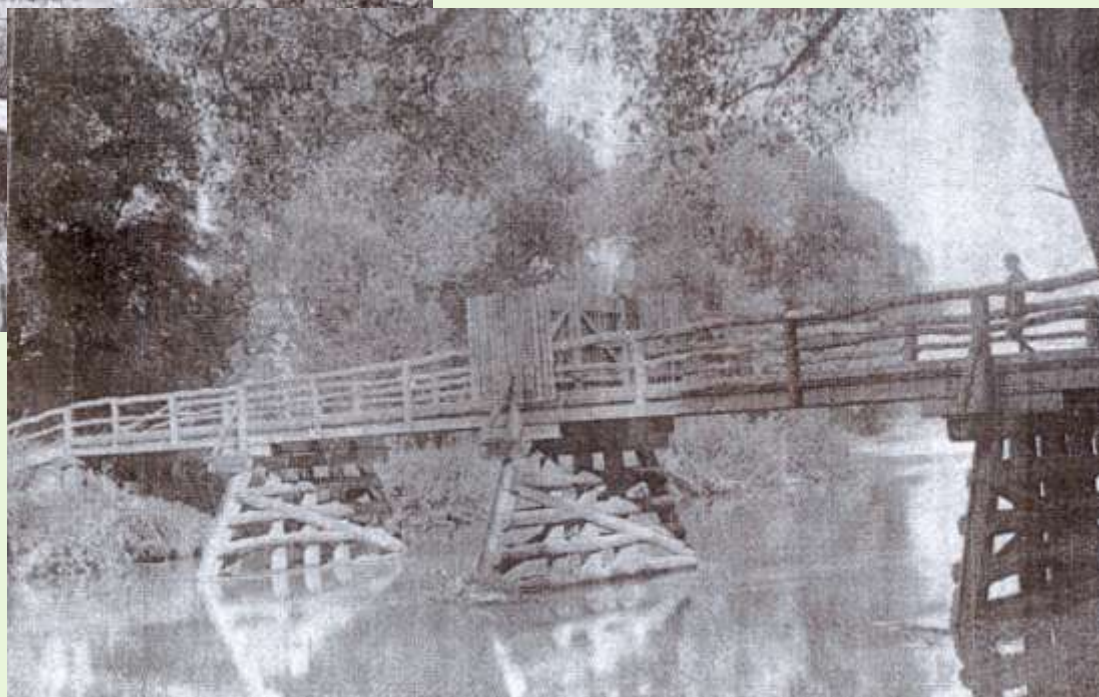

Mosty na Dyji - Raňšpurský



Most na Moravě

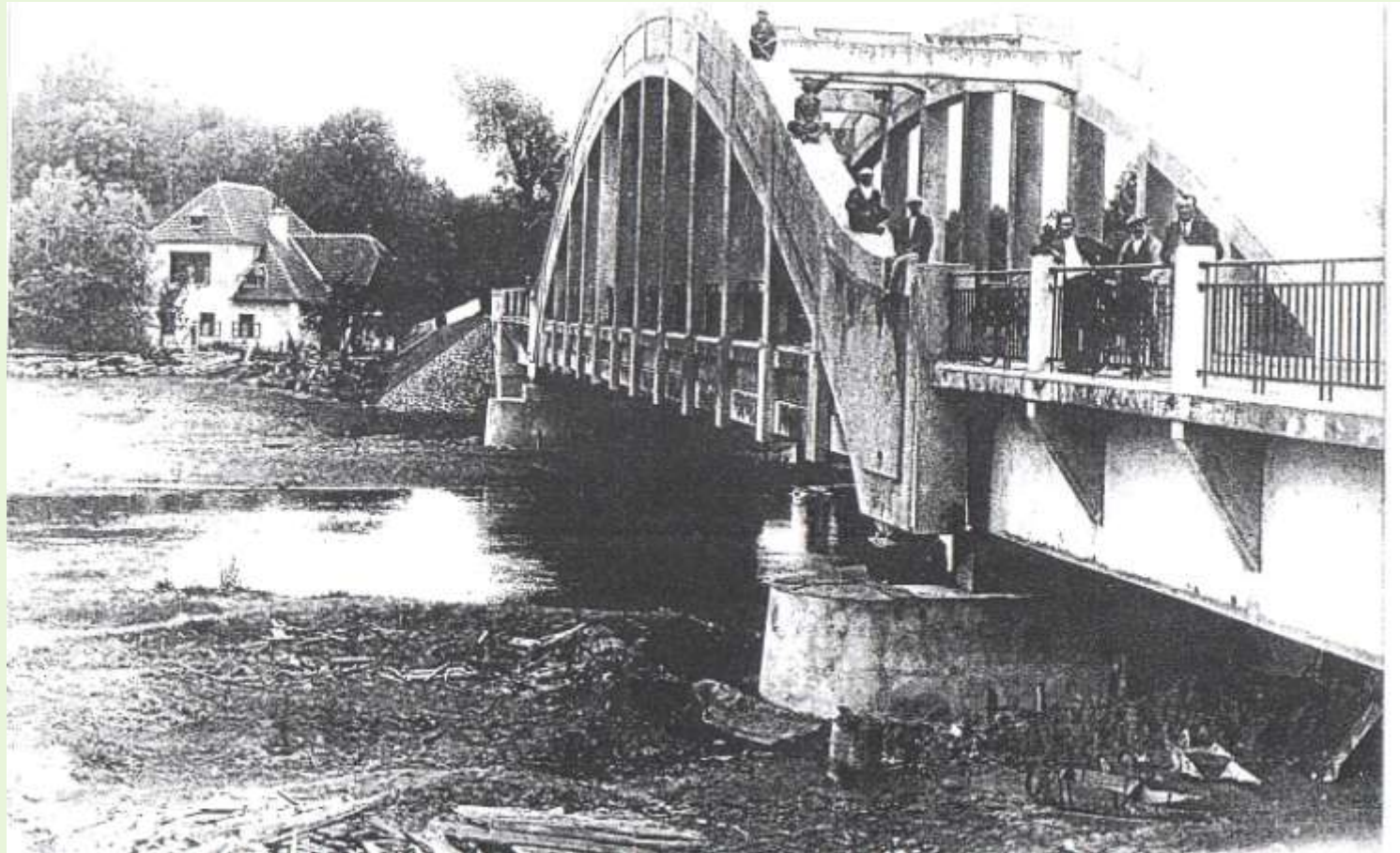

Prezentaci pro Vás připravil Jirka Netík – vedoucí polesí Soutok



V prezentaci byly
použity jeho
fotografie a
fotografie z jeho
archivu

DĚKUJI ZA POZORNOST